

Comune di PONZANO MONFERRATO

Indagini geologiche a supporto della Variante Generale di PRG

(conformi alla Circolare P.G.R. 8 maggio 1996, n. 7/LAP e alla D.G.R. 11830/2009)

Tavola 4

CARTA DELLE ACCLIVITA'

Scala 1:10.000

PROGETTO PRELIMINARE ADOTTATO CON D.C.C. N°
PROGETTO DEFINITIVO ADOTTATO CON D.C.C.

IL SEGRETARIO COMUNALE _____

IL RESPONSABILE DEL PROCEDIMENTO _____

IL SINDACO _____



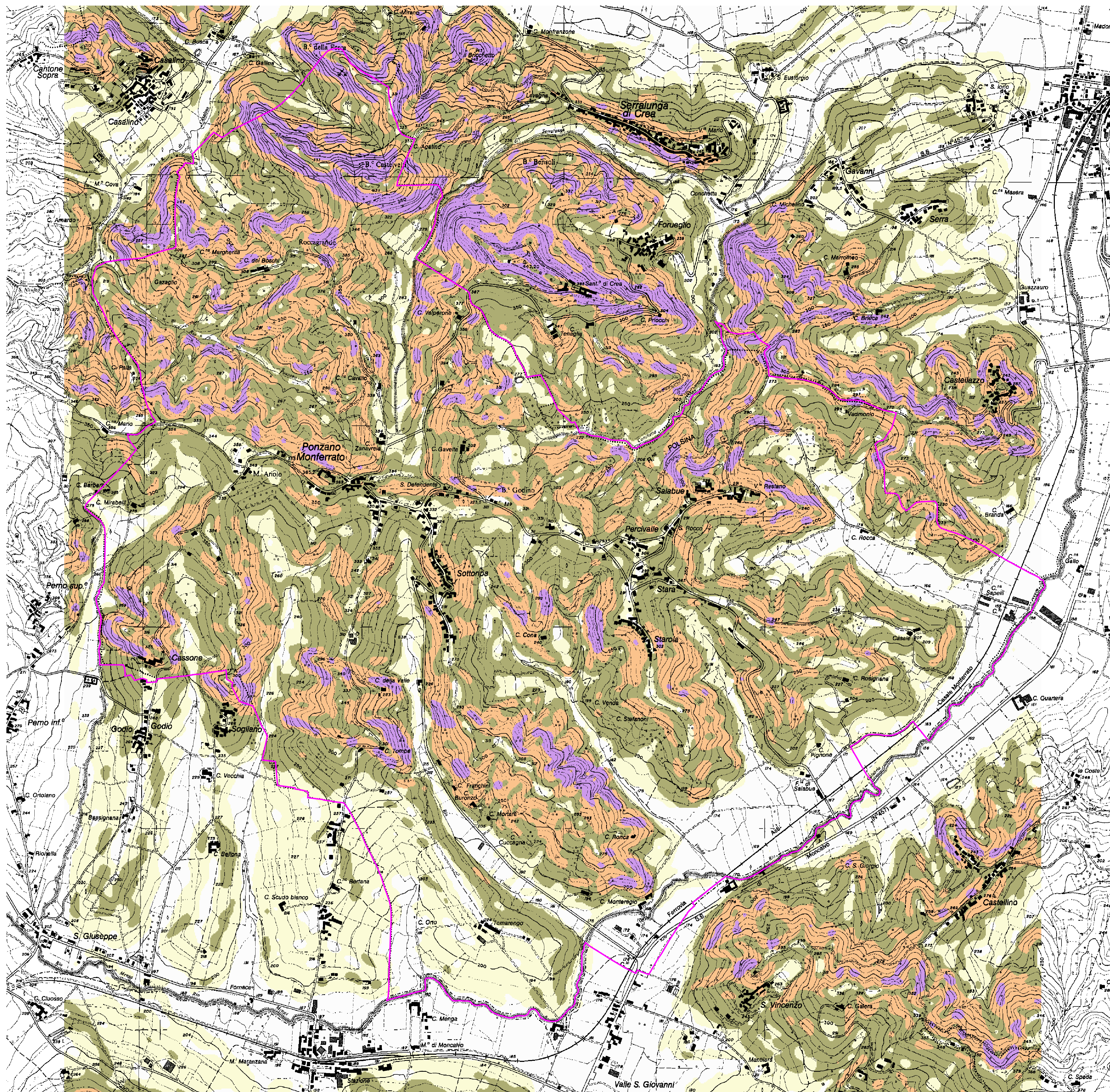

IL GEOLOGO _____

Studio PR GEA di Marco Novo, Geologo
Via Carducci 15, 13044 CRESCENTINO (VC)
Tel. 0161-842055/348-2443334
e-mail: marco.novo@geologiapiemonte.it
PIVA 07633500017 CF NVOMRC62813L219H

Ottobre 2013
(conforme alla ver Maggio 2006)



LEGENDA

-  Settori pianeggianti o debolmente ondulati (<math>< 5^\circ</math>)
-  Settori di versante a debole acclività ($5^\circ-10^\circ$)
-  Settori di versante a media acclività ($10^\circ-20^\circ$)
-  Settori di versante a medio-elevata acclività ($20^\circ-30^\circ$)
-  Settori di versante ad elevata acclività, scarpate ($> 30^\circ$)